Sok Hírünk Van

Somogy Hird Vasas

Vasas, Somogy és Hird közösségi lapja • 2011. április • V. évfolyam 4. szám

„Az élőket hívom, a holtakat siratom…”

„Vivos voco, mortuos plango…”

Sokan mondják, hogy a személyekhez közel álló, sokat használatos tárgyaknak is van lelkük. Vannak tárgyak, melyek egy közösség életében is meghatározóak, az összetartozás jelképei. Ilyen a zászló, a címer, de különösen a harang.

A harang egész életünket elkíséri, a harangszó mindennapjaink része. A templomok harangjait gyakran szokták elnevezni egy szentről vagy egy jeles személyiségről.

A kis lélekharang hangja utolsó utunkra kísér el.

A vasasi temetőből jó néhány évvel ezelőtt ellopták a lélekharangot. Nem tudjuk, hogy a bronzért kapott összeget élelmiszerre vagy másra költötték-e el, de aki ezt megtette, annak bizonyára nem volt lelke.

Vasasnak április 17-étől, Virágvasárnap napjától ismét lesz lélekharangja. E napon szóljon a lélekharang azokért az elhunyt vasasi emberekért, kikért az elmúlt években nem tudtak harangozni.

Különös értéke a harangnak, hogy egy helyi keramikus-házaspár, Ragács György és Ragács Györgyi készítették el a harang öntőformáját és magát a bronzöntést is el tudták végezni. A harang dísze a vasasi címer és a fenti címben idézet felirat.

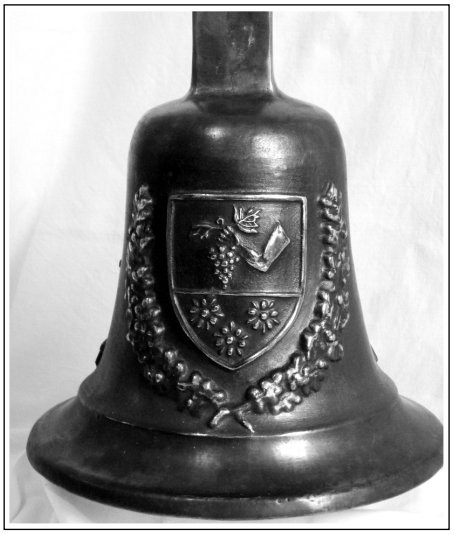

A harangoknak nemcsak szép, esztétikus formával kell rendelkezniük, hanem a meghatározott zenei hangon kell megszólalniuk. Éppen ezért a harangöntés az egyik legnehezebb mesterség. *„Gondolkodik, mint a harangöntő”* – szól a mondás.

Ragács Gyuri is közel két évig *„gondolkodott”*, de ötödikre hibátlan lett a kis harang. Ötször kellett újra és újra megformázni, elkészíteni az öntőformát majd újra és újra önteni. De sikerült, és a harang gyönyörű lett.

Ezt a harangot már nem engedjük ellopni. A temetés befejeztével le lehet akasztani és biztos helyen tárolható. Szeretteinket méltóképpen, harangszóval tudjuk ezután ismét elbúcsúztatni.

Bárcsak néma maradhatna ez a harang!

Huba Csaba

2011. április 16-án (Virágvasárnap előtti szombaton) 13.45 órakor a vasasi temetőben Kövesi Ferenc plébános megáldja az újonnan elkészült lélekharangot.

Húsvéti legenda

Élt egyszer régen egy szegény asszony, akinek csak annyi jövedelme volt, amennyi tojásai eladásából jutott.

Páska ünnepe előtt is összegyűjtötte a tojásokat, lett is kosárral, de jutott még egy szakasztóba is. Elindult vele a városba, hogy a piacon eladja, s így be tudjon vásárolni az ünnepre.

A Golgota hegyén kellett átmennie, ahol megdöbbenve látta a Mestert, aki annyi emberen segített, megfeszítve, holtan. Szomorú szívvel rogyott a kereszt alá, sírt és imádkozott. Amikor nagysokára abbahagyta, csodálkozva látta, hogy a szakasztóban a tojásokra ráfolyt a vér, és pirosra festette őket. Futott haza a falujába,és mindenkinek elmondta, hogy megölték a Mestert, a íme az ő vére megfestette a tojásokat.

Közben beesteledett. Most már nem lehet a piacra menni, meg a kosarát is otthagyta! Még pirkadat előtt újra elindult, hogy legalább a kosarát megkeresse, és vitte magával a piros tojásokat is. Az út szélén ott volt felborulva a kosár, a tojások szana-széjjel. De halljatok csodát: a fűben szétgurult tojások zöldek lettek, a kankalin tövében levők sárgák,az ibolya mellettiek kékek, lilák. Összeszedte mind, s remegő szívvel indult el velük a városba. A kereszten már nem volt ott a test, csak néhány csepp vér jelezte a tragédiát.

Aggódva ment a piacra: kinek kellenek majd ezek a tarka tojások? De egyre többen gyűltek köréje, hullott a pénz számolatlanul az ölébe, mindenki ilyet akart. Boldogan ment haza az asszony, aki többé nem volt szegény.

Ennek emlékére festik a lányok színesre, de leginkább pirosra a húsvéti tojást.

Korcsmárné Weyse Klára

Alulról építkező szövetkezés

helyi munkalehetőséggel a helyi ellátási igények javítására

Vagy fél éve felhívást adtunk közzé az újságban és szociális szövetkezet létrehozására buzdítottuk az olvasókat.

Örömmel számolhatunk mára be arról, hogy a kezdeményezés eredményes volt és több település összefogásával 14 vasasi magánszemély közreműködésével létrejött az *ÖSSZEADÓDÁS* Szociális Szövetkezet. A szövetkezés célja munkahelyek, munkalehetőségek teremtése hátrányos helyzetű (pályakezdő, munkanélküli, fogyatékos) munkavállalók részére. A szövetkezet vasasi csoportja első lépésként atipikus foglalkoztatási formák pályázat támogatásával a helyi szociális ellátás javítását, segítését célozta meg. Ennek keretében baby- és dédi-szitter valamint takarító szolgálatot indítunk, hogy segítsük a kisgyermekes szülők, az elfoglalt dolgozók munka és életkörülményeit, az időseknek pedig sokoldalú, személyre szabott támogatást tudjunk nyújtani az otthonukban, vagy akár az egészségügyi ellátás intézményeiben is.

A munkavállalók helyi, ismert és leinformálható személyek köréből kerülnek ki (elsősorban a szövetkezet tagjai, ill. munkavállalói) a munkaidejük pedig nem korlátozódik a szokásos munkarendre, így a kora reggeli és esti órákban, valamint a hét végén is elérhetőek lesznek. Diszpécserszolgálaton keresztül lesz igényelhető a szolgáltatás és a kiküldött dolgozókról elégedettségi felmérés készül.

Várjuk mindazok jelentkezését, akik szociális és gyermekellátás területén szakképesítéssel, vagy gyakorlattal rendelkeznek, takarítói szakképesítésük,

Áprilisban induló szakkörök

a KoBeKo (Kossuth-Berze-Kodály) Művelődési Központban

A múlt havi ZÉRÓ tolerancia II. cikkben Papp Gábor javasolja, hogy *„több fejlesztő és érdeklődés serkentő programot kellene az iskolában szervezni szakkörök, foglalkozások formájában, hogy a gyerekek ne az utcán lézengjenek folyamatosan."* E lap hasábjain már többször is, de most ismét felhívjuk Papp Gábor és minden kedves olvasó figyelmét, hogy február óta folynak szakkörök és foglalkozások a Kossuth Művelődési Házban (Somogy, Búzakalász u. 47.). Pl. Dráma szakkör, Illetve Interkulturális élmények szakkör (angol ételek elkészítése és kóstolása), melyhez még lehet csatlakozni. Február óta egy foglalkoztató klub is működik a Kossuth és Kodály Műv. Házakban napi rendszerességgel 14.00-20.00 óráig, ahol 6 és 35 éves korú gyerekekre és fiatalokra számítunk Somogy, Vasas, és Hird területéről. A klubban filmklub sportolási lehetőség, és zenés foglalkozások várják az oda betérőket.

EGÉSZSÉGES ÉLETMÓD FOGLALKOZÁS

A foglalkozások célja egészségünk megőrzése, helyreállítása a mindennapi életben, testünk jelzéseinek felismerése, öngyógyító képességének fejlesztése, valamint a pozitív gondolkodás fontosságának tudatosítása és egészséges életszemlélet kialakítása kötetlen beszélgetések formájában.

Gyerekek és felnőttek jelentkezését egyaránt várjuk. Vezeti: Dr. Péczeliné Hoffmann Erzsébet és Bercsa Ottó

Kezdés: 2011. április 2. 15.00

BARANGOLÁS AZ ÉLET ÚTVESZTŐIBEN

A résztvevők klubfoglalkozás keretében ismerkedhetnek meg a cigány kisebbség kultúrájával. Szeretnénk közösen táncolni, főzni, játszani, jó hangulatban elbeszélgetni családi életről, hiedelmekről; a településen fellelhető kézművesekkel együtt kipróbálni a hagyományos mesterségek alapfogásait, találkozót szervezni ma élő cigány művészekkel.

10-15 éves gyerekek jelentkezését várjuk. Vezeti: Lovászné Szűcs Katalin

Kezdés: 2011. április 6. 15.00

ANGOL FILMKLUB SZÓRAKOZZ ÉS TANULJ VELÜNK ANGOLUL!

Várjuk olyan fiatalok jelentkezését, akik népszerű és érdekes filmek megtekintésével szeretnék angol nyelvtudásukat fejleszteni. A filmeken keresztül a résztvevők megismerkedhetnek az angol nyelvterület kultúrájával, történelmével, földrajzával, szokásaival, valamint hagyományaival.

13-18 éves gyerekek jelentkezését várjuk. Vezeti: Kocsisné Nagy Margit

Kezdés: 2011. április 8. 16.00
Jelentkezés: 337-838;
0630/3514671;
tegyegy@citromail.hu

Kocsisné Nagy Margit projektvezető,
Berényi Zoltán szakmai vezető

Új Magyarország Fejlesztési Terv

* a Vasasért Egyesület, mint a TÁMOP-3.2.3/09/2-2010-0055 „Építő közösségek"-közművelődési intézmények az egész életen át tartó tanulásért 2. kör: A közművelődés a nem formális és informális tanulás szolgálatában projekt Egyesületek összefogása Vasas-Somogy-Hird kulturális és szellemi felemelkedéséért, valamint közösségeik építéséért pályázat kedvezményezettje.

vagy affinitásuk van és szívesen vállalnának munkát.

Várjuk az igények jelzését is a szolgáltatásra, azon gyermekes szülőket, akiknél gondot okoz a gyermek felügyelete akár néhány órára, éjszakára, vagy napközben, azon hozzátartozókat, akik idős szüleik felügyeletét nem tudják megoldani, de szeretnék elkerülni a bentlakásos intézménybe helyezést, vagy kórházban lévő szetetteik mellé megbízható, figyelmes segítőt szeretnének, azokat is, akiknél jól jönne egy megbízható bejárónő, vagy némi besegítés a tavaszi nagytakarításba, kertrendezésre, favágásra és behordásra várnak segítséget.

Hívják diszpécserünket, kérjenek további felvilágosítást, illetve igényeljék meg a szolgáltatásainkat!

elérhetőség: Kovács Katalin, Vasas
telefon: 0630/624-7385

JOKER HÚSVÉTI BÁL!
Vasas, Bányászotthon
Április 24.
ASZTALFOGLALÁS:
0630-452-4160

Harminc éves jubileum

Harminc éves jubileumát ünnepelte a Fábián János karnagy által vezetett Berze Nagy János népdalkör.

A BNJ népdalkör tagjai közé keres minden olyan helyi és nem helyi a népdalok iránt érdeklődő, énekest,aki szabadidejét, szívesen töltené közöttünk. A dalkör most ünnepelte 30-éves évfordulóját.

Énekeljünk együtt, minden csütörtökön, a BNJ művházban!

A Dalkör

Dalos délután keretében ünnepelték meg ezt a jeles évfordulót. A rendezvényen jelen volt sok helyi lakos, a település civil szervezetei. Körünkben köszönthettük még Dr. Várnai Ferencet, és Ivasivka Mátyást akik, az elmúlt évtizedekben mindvégig figyelemmel kísérték a népdalkör munkásságát.

Ivasivka Mátyás konferálta végig a több éves repertoárból összeállított műsort. Tőle tudhattuk meg azt is , hogy harminc évvel ezelőtt, hogyan is alakult ki a népdalkör és miként lett Fábián János a karnagya.

Ezalatt a harminc év alatt a helyi rendezvényeket színesítették a dalcsokraikkal. De nem csak az itteni lakosok élvezhették az előadásukat, hiszen körbejárták dalaikkal az országot.

Fábián János ezzel a felejthetetlen délutánnal köszönt el a daloskörtől és a közönségtől. Kívánunk neki jó pihenést az elkövetkező évekre.

Reméljük a népdalkör új karnagyra talál, és a még sokáig hallgathatjuk népdalcsokraikat.

Lobodáné Somlai Erika

Közeleg a Húsvét!

Alapítva 1900-ban
BOGÁDI PÉK Kft.

Már most gondoljon az ünnepi menüre, időben adja le rendelését a Bogádi Pék Kft vasasi mintaboltjában!

Ajánlatunk:
- teljes kiőrlésű kenyerek
- rozsos, magos, tönkölyös termékek
- húsvéti kalácsok sonkához
- diós kalács
- mákos kalács
- csokis kalács
- kókuszos kalács
- színes kalács
- kuglóf
- cukrászsütemények

Rendelést felveszünk:
72/337-743, 0670/417-4339

Olvasói levél

Tisztelt Elnök Úr !

A Sok Hírünk Van 2011 márciusi számában K.W.K. által jegyzett cikkükre szeretnék reflektálni. Kérem szíves közreműködését észrevételem, véleményem közlése érdekében.

Tisztelt K. W. K. !

Engedje meg, – annak érdekében, hogy az olvasók más megközelitésből is megismerhessék a bányász múlt, a bányász hagyomány őrzését és ápolását – hogy elmondjam ezzel kapcsolatos véleményemet.

Nem voltam bányász, de 35 évet dolgoztam a Mecseki Szénbányáknál, a 35 év alatt az ország számos földalatti bányájában jártam, ezért nyugodt szívvel írom le, ezer szállal kötődöm azokhoz az emberekhez, akik ezt a nagy elhivatottságot kívánó szakma művelői voltak. Tiszteltem és tisztelem őket nehéz életükért, az egymásért érzett felelősségükért amelyet a bányamunka oltott beléjük. Tiszteltem és tisztelem nem csak az élőket, hanem a holtakat is, mindazokat akik a mecseki bányászkodás több, mint 200 éve alatt haltak hősi halált.

Tisztelettel nem csak én adózom, hanem az elődeim is, akik a szakszervezetnél dolgoztak.

Ön az írásában feledésről és arról ír, hogy „senkinek" nem jutott eszébe a méltó megemlékezés. Önnel ellentétben én azt állítom, hogy minden évben méltóképpen emlékezünk a templom falán elhelyezett márványtáblánál, és a bányászszobornál.

Minden évben – külön busszal – elmegyünk emlékezni Csertetőre a csendőrök által megölt, bányászáldozatokra. 2006 december 4-e óta emlékezünk és koszorúzunk a Budai-állomásnál felállított Szt. Borbála szobornál.

A Vasasi Bányász Nyugdíjas Szakszervezet csendes kegyeletadással, mécsesek gyújtásával nem csak az 1986 február 18-i tragédia áldozataira emlékezett, hanem mindazokra akik 1873-1986 között szenvedtek halálos balesetet.

A gyász néma fájdalmát, a soha nem pótolható hiányt átérezve a „Fejet hajtok előtted bányász" c. verset könnyes szemmel hallgatták a megemlékezők.

Mi ilyen csendes főhajtással emlékeztünk. Önt, kedves K. W. K. a 2011-es bányásznapi rendezvényeinkre szeretettel meghívom.

Tisztelettel kívánok: Jó szerencsét!

Baumgartner Sándorné
szakszervezeti elnök

Helyreigazítás a nyugdíjas szakszervezet cikkhez:

Tisztelt Baumgartner Sándorné!

Valószínűleg félreértette az írásomat, én abban azt írtam, hogy az 1986-os bányásszerencsétlenség áldozatairól nem emlékezett meg eddig senki méltóképpen, ezért megilleti a köszönet Ruzsicsics Ferencet. Egyébként minden bányásznapi ünnepségen ott szoktam lenni, bár én sem voltam bányász, „csak" vasasi ember, aki lerója a tiszteletét minden Vasason valaha dolgozó bányász előtt .

Korcsmárné Weyse Klára

MÚZEUMOK, KÖNYVTÁR NYITVA TARTÁSA

NÉPRAJZI MÚZEUM
Pécs-Somogy, Búzakalász u. 3-5.
Előzetes egyeztetés alapján.
Hámori Istvánné: 72/239-814
Vókó János: 72/337-076

ISKOLATÖRTÉNETI MÚZEUM, BÁNYÁSZATI MÚZEUM
Kodály Művelődési Ház
Pécs-Somogy,Bányatelep 3.
Tanítási idő alatt: 9.00–12.00
Hétfő és péntek: 15.00–18.00

A VASASI KÖNYVTÁR
Vasas, Szövetkezet u. 13.
Minden szerdán 17.30–19.00-ig nyitva! Várunk minden érdeklődőt!
Fuchs Károly

A VASASÉRT EGYESÜLET kéri Önt, hogy személyi jövedelemadója 1 %-val támogassa a **Sok Hírünk Van** c. újság kiadását.

ADÓSZÁM: **18305434-1-02**

Köszönettel:
Berényi Zoltán elnök

Tájékoztatjuk Kedves Olvasóinkat, hogy az alábbi civil szervezetek juttatták el szerkesztőségünkhöz adataikat az idei adó 1 %-os felajánlások érdekében. Tisztelettel kérjük tehát Kedves Olvasóinkat, hogy amennyiben lehetőségük van rá, akkor az alábbi civil szervezetek közül választva rendelkezzenek ez évi személyi jövedelemadójuk 1 %-ról.

Köszönjük megtisztelő felajánlásaikat!

ADÓ 1 %-OK

Bányász Torna Club Sport Egyesület: 18329577-1-02
Hirdi Nőegylet: 18305221-1-02
„Napsugaras Ősz" Asszonyklub Egyesület: 18324565-1-02
Pécs-Somogyi Kulturális és Környezetvédelmi Egyesület: 18311958-1-02
Somogyi Betyárok Lovas Egyesület: 18328600-1-02
„Tegyünk Egymásért" Egyesület: 18322996-1-02
Vasas és Hird tanulóifjúságáért Alapítvány: 18300972-1-02
Vasasi Kulturális és Hagyományőrző Egyesület: 18331750-1-02
Vasasi Szent Borbála Egyesület: 18328772-1-02

Felajánlásaikat köszönjük!

Hova tűntek az állatok?

A minap postára mentemben be-be néztem az udvarokba és kutyákon, macskákon kívül egy portát kivéve, semmilyen jószágot nem láttam, és ez elgondolkodtatott! A fejemben végigfutottam a temetőtől a határ utcáig és meg kellett állapítanom, hogy valóban nincs lovakon kívül szinte semmilyen haszonállat sem. Vajon hogy alakult így a helyzet? Hova lettek a baromfik, disznók, tehenek? Az elmúlt 20 év alatt teljesen eltűntek! Mik lehetnek az okok melyeknek ez lett a következménye! Már bent álltam a hivatalban várva a soromat/csekkbefizetés/és megpróbáltam magyarázatot találni. Arra gondoltam nem éri meg állatot tartani, nem lehet eladni, drága a

takarmány, sok velük a vesződség! Ezek mind megfelelő indokok is. Azonban én nem ezeket tartom az igazi oknak azt gondolom, a fő ok a mi lustaságunk. A többi csak magyarázat magunkkal szemben, amellyel megnyugtatjuk a lelkiismeretünket. Nem akarjuk tudomásul venni, hogy hozzászoktunk a kényelemhez és egyszerűen fogyasztói társadalom lettünk. Pedig lehet, hogy át kell értékelnünk az életünket. A mai nehéz helyzetünkben talán új értelmet kaphat ez a családi költségvetést kiegészítő tevékenység. Nem gondolom, hogy versenyképes vállalkozás lenne a nagyüzemi tartással szemben, de ne is ez legyen a cél. Arra viszont jó lehetőséget biztosítana, hogy egészséges élelmiszert állítsunk elő családunk részére. Ne felejtsük, el azok vagyunk, amit megeszünk. Nem tisztem kampányolni a multik által forgalmazott élelmiszerek ellen, de azért megjegyzem: a nagy kereskedelmi láncok kizárólag nagyüzemi módszerekkel előállított élelmiszert forgalmaznak.

Az így termelt élelmiszerek, nagy valószínűséggel tartalmaznak olyan anyagokat, amelyek a hatékonyságot növelik és még engedélyezettek is, de miután ez nem természetes tartásmód nem tudhatjuk, hogy hosszútávon okozhat-e egészségügyi problémákat. Az egészségügyi problémákon túl, indok lehet a tartás mellett az is hogy az általunk termelt élelmiszer sokkal ízletesebb és a munkával töltött idő is szerezhet jó élményeket. Nem mellékes az sem, hogy a jelentkező költség ugyan rendszeres, de viszonylag csekély és még a jó érzés is kárpótol, hogy a családdal és magunkkal is jót teszünk. A felesleget el is lehet adni, ezzel is javítva büdzsénket. Leszoktunk az állattartásról, veteményezésről, a gazdaboltban nem takarmányt és vetőmagokat vásárolunk, hanem macskatápot. A macska sem kergeti az egeret, mert hizlaljuk a táppal. Még sok helyen megvan a lehetőség, javaslom, használjuk ki.

Az elmélkedésnek vége szakadt a postás hölgy elvette a pénzt én pedig megkaptam az igazoló szelvényt. Hazafelé ballagva arra gondoltam: menynyire más lehetne az életünk, ha nem mindig arra várnánk, hogy majd helyettünk valakik megoldják a problémát, hanem ahogy a mondás is tartja: *„Minden ember a saját sorsa kovácsa”* és végre kezünkbe vennénk a sorsunkat.

Ja, és nem mellesleg nem a multik zsebeit tömnénk.

Kóta László

JÓGA
az egészség ösvénye
keddi és csütörtöki napokon
vasai általános iskola
tornatermében
17,15-től 19 óráig

Nincs másra szükséged hozzá
- elhatározásra
- szőnyegre
- kitartásra

és a rendszeres gyakorlással jelentős pozitív változásokat érhetsz el az egészségedben és a lelki egyensúlyodban. Gerinced, izmaid, izületeid megőrzik, vagy visszanyerik rugalmasságukat és egyre nagyobb harmóniában élhetsz önmagaddal és környezeteddel.

Valamennyi korosztály érdeklődőit nagy szeretettel várom: Szőts Rózsa
Jelentkezni a helyszínen, vagy a 0630/603-6507 telefonon lehet.

ÉPFU-OKÍTÓ Kft.
Pécs, Északmegyer dűlő 6.
Gépjárművek helyben történő műszaki vizsgáztatása: személy-, teherautóra, autóbuszra és taxira!
FUTÓMŰÁLLÍTÁS.
GUMISZERVIZ.
Eredetiségvizsga minden típusra!
H–P: 7.00–15.20
72/438-223
műhely:
72/437-834

Komposzt - a kertünk aranya

Miért vitetjük el háztartásunkból az értékes szerves hulladékot, amikor azzal táplálhatjuk, termékennyé tehetjük a kertünket?

Gondoljuk csak végig, egy átlagos család évente kb. 300 kg. hulladékot termel otthonában és ennek az 1/3-át komposztálhatja. Ezzel kevesebb lesz a szemét, olcsóbb lesz a kezelése, akár a szemétdíj is csökkenhet. A talaj minőségét a komposzt rendkívüli mértékben javítja. Nem kell elégetni a feleslegessé vált ágakat, nyesedéket, így a levegőt sem szennyezzük. Aktív részesei lehetünk a szemünk előtt lezajló természetes és önfenntartó körforgásnak, személyesen is tehetünk bolygónk egészségéért, a világunk jövőjéért.

Komposztálható az ételmaradék, a vágott fű, az összes zöldhulladék, sövények, bokrok nyírásából származó nyesedék, a zöldségtisztítás hulladéka, kávézacc, gyümölcshéjak, fahamu, papírhulladékok és még sok egyéb.

Egyesületünk, mely az egészség megőrzését és az életmódunk javítását tűzte zászlajára elkötelezett abban, hogy népszerűsítse a komposztálást és ezzel is tegyen a környezettudatos életért, élhetőbb világunkért.

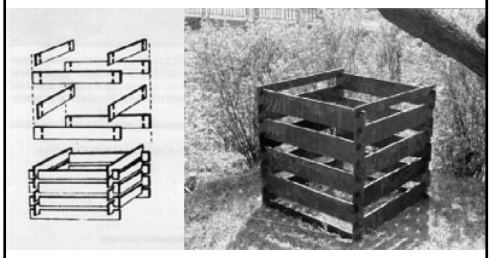

Jelenleg a képen látható komposztládát tudjuk szállítani kb. egy héten belül 2500.-Ft/darab áron, ha a 0630/603-6507-es telefonon megrendeli.

Szívesen pályáznánk az Új Széchelyi terv keretében a komposztálást népszerűsítő programra, melynek nyomán nemcsak komposztáló ládákat, hanem nagyteljesítményű aprító gépeket is a lakosság rendelkezésére tudnánk sikeres pályázat esetén ingyenesen bocsátani. A pályázathoz szükségünk lenne a helyi igények feltérképezésére.

Kérünk ezért mindenkit, aki szívesen hasznosítaná kertjében az értékes zöldhulladékot, hívja fel a 06/30/603-6507-es telefonszámot és jelentse be igényét a programban való résztvételre az elérhetőségének megadásával.

Szőts Rózsa

HITÉLET

ÁPRILISI MISEREND

	Somogy	Vasas	Hird
Szombat (04.02.)	16.30 mise		
Vasárnap (04.03.)		11.30 liturgia	8.30 liturgia
Szombat (04.09.)	16.30 liturgia		
Vasárnap (04.10.)		11.30 mise	8.30 mise
Szombat (04.30.)	16.30 mise		
Vasárnap (05.01.)		11.30 liturgia	8.30 liturgia

Virágvasárnap, *Mise előtt barkaszentelés a templom előtti keresztnél*

Szombat (04.16.)		14.30	
Vasárnap (04.17.)	16.30		18.00

Nagycsütörtök (04.21.), *Mise, oltárfosztás, virrasztás*

„Krizma" mise	Csak virrasztás	16.30	15.30
a Bazilikában 10.00	16.30		

Nagypéntek (04.22.), *Szertartások kezdete a keresztút után*

	15.00	16.30	16.30

Szertartások kezdete előtt fél órával a hívek elvégzik a keresztutat

Nagyszombat (04.23.), **Húsvéti Vigília**

	13.30	15.00	16.30

Szertartás után ételszentelés

Húsvétvasárnap (04.24)

	–	11.30	18.00

Húsvéthétfő (04.25)

	11.30	–	8.30
	Mise		Igeliturgia

www.pecssohiva-pleb.mlap.hu

BAPTISTA ISTENTISZTELETI REND (minden hét)

Péntek 18.00 Bibliaóra
Szombat 18.00 Ifjúsági alkalom
Vasárnap 9.30 Imaóra, 10.00 ; 16.30 Istentisztelet
Gyermekalkalmak: minden vasárnap 9.30–10.00
Minden hónap 4. vasárnap 9.30–11.00

Virágvasárnap (04.17.) 9.30 Imaóra, 10.00 Istentisztelet, 16.30 ünnepi Istentisztelet
Nagypéntek (04.22.) 10.00 Istentisztelet, 18.00 zenés Istentisztelet
Húsvét 1. napja 9.30 Imaóra, 10.00 Istentisztelet, 16.30 ünnepi Istentisztelet
Húsvét 2. napja 10.00 Istentisztelet

REFORMÁTUS ISTENTISZTELET

Hirden a református templomban minden vasárnap 10 órakor Istentisztelet
Minden hónap első vasárnapján gyermekfoglalkozás
Húsvétvasárnap 10.00 Istentisztelet

EVANGÉLIKUS ISTENTISZTELET

Az evangélikus templomban Vasason minden vasárnap 10.30-kor Istentisztelet
Nagypéntek (04.22) 10.30 Istentisztelet
Húsvétvasárnap (04.24.) 10.30 Istentisztelet

SPORT

BRAVÚROS GYŐZELEM AZ ÉLLOVAS OTTHONÁBAN!

Székelyszabar - Bányász TC 1-3 (1-0)
Székelyszabar 100 néző 2011. március 13.,
Megyei III. osztály Mohácsi csoport 15. forduló
B.: Pataki V. - Róth, Kerner, Guhr, Németh N. - Kanizsa (Kovács P.), Papp T.,(Csopek), Gyürkő (Vörösvári), Márk - Rácz (Kordé Cs.), Tóth P. (Bárhoff) edző: Pataki Zoltán, Sipos Zsolt, G.: Guhr, Márk, Kordé

Bányász TC- Ivándárda 1-2 (1-2)
Parcsin, Stadio Communale 100 néző, 2011. március 20.,
Megyei III. osztály Mohácsi csoport 16. forduló
B.: Pataki V.,(Bárhoff) - Róth, Kerner, Guhr, Németh N. - Kanizsa (Kovács P.), Papp T., Gyürkő (Dömse), Márk (Csopek) - Rácz (Kordé Cs.), Tóth P. (Veres Zs.,Vörösvári) edző: Pataki Zoltán, Sipos Zsolt, G.: Tóth P.

Szászvár II - Bányász TC 2-1 (1-0)
Szászvár 100 néző 2011. március 27.,
Megyei III. osztály Mohácsi csoport 17. forduló
B.: Pataki V. - Róth,(Dömse), Kordé Cs., Guhr, Németh N. - Kanizsa (Vörösvári), Papp T., Gyürkő, (Pataki J.), Márk - Tóth P. (Bárhoff), Veres Zs. (edző: Pataki Zoltán, Sipos Zsolt, G.: Pataki J., kiállítva: Veres Zs.

A csapat mérkőzései márciusban:

Április 3-án 15.30-kor	Bányász - Sátorhely *Parcsinban*
Április 10-én 15.30-kor	Union Himes - Bányász *Himesházán*
Április 17-én 16.00-kor	Bányász TC -Versend *Parcsinban*
Április 23-án (szombaton) 16.00-kor	Pécsi Dinamo - Bányász TC *Pécsen*
Május 1-én 16.00-kor Bányász	TC- Bakonya *Parcsinban*

KÖSZÖNET A TÁMOGATÓNAK A CSABA SZÓDÁNAK, KÖSZÖNET A KISPAD HELYREÁLLÍTÁSÁÉRT PAPP FERENCNEK! TOVÁBBI SZPONZOROK ÉS TÁMOGATÓK SEGÍTSÉGÉT IS KÖSZÖNETTEL ÉS SZÍVESEN VESSZÜK!

A XXVII. Pécs-Harkány országúti futóversenyen ismét szép számmal indultak vasasiak. *Az újságunk váltócsapata a férfi váltók között indult, 37. helyezést értünk el, 2 ó. 19.16-os idővel.* Bodor Miklós–Taar Ilona–Berényi Zoltán összeállításban. A PVSK női csapata 2. helyezett lett, melynek tagja volt Kovács Dóra. Egyéniben Schneider Pál 90. helyezett lett 16.59.43-mal Bertalan Csaba 110. helyezett, 2ó 02.47 el.

A siklósi nemzetközi Tenkeskupán, és a barcsi regionális judo versenyen diák „D" kategóriában a 22 kg-os súlycsoportban Rácz Bálint somogyi lakos a PVSK versenyzője 1. dijat nyert.

Gratulálunk, csak így tovább!

Kis Tatár
Látványpékség és vegyesbolt

Április 1-től Palackos Prímagáz kapható!
4650 Ft

Húsvéti nyitva tartás:
Április 24. 6^{30} – 10^{00} 14^{00}-18^{30}
Április 25. 6^{30}-12^{00}

Pécs-Hird, Zengő u. 49
70/569-9913

Recept

TÚRÓKRÉMES SAJTTEKERCS

Ez egy igazi tavaszi étel, a húsvéti reggelizőasztalon is jól mutat, és még egészséges is!

HOZZÁVALÓK:

25dkg óvári sajt
10dkg juhtúró
1 cs snidling (vagy medvehagyma)
10dkg kígyóuborka

Az ujjnyi vastag szeletekre vágott sajtot gőz fölött nyúlósodásig melegítjük. Deszkára borítva nyújtófával késfok vastagságúra nyújtjuk. A juhtúrót az apróra vágott snidlinggel krémesre keverjük (A snidling helyett használhatunk medvehagymát is!). az uborkából vékony szeleteket vágunk, kirakjuk velük a sajtlapot, erre rákenjük az ízesített túrókrémet, és szorosan feltekerjük. Fóliába rakva 1-2 órára hűtőbe tesszük. éles késsel felszeleteljük, és vastagabb uborkakarikákon tálaljuk.

Köszönjük! Egészségére!

Álló, futó, félfutó **MUSKÁTLI** (30 féle) továbbá **KASPÓS** egynyáriak nagy választéka kapható Somogyban Dömse Dénes Kertészetében.
A hét minden napján várjuk kedves vásárlóinkat.
Házhozszállítást is vállalunk!

APRÓ

Lukács- tó közelében, csendes utcában azonnal beköltözhető 80m²-es családi ház ELADÓ.
Érd:06-30-269-2474

Vali
100 Ft-os bolt

A megszokott árukkal együtt, friss zöldséggel, felvágottakkal, tejtermékekkel és a pécsváradi Arany Cipó termékeivel várja kedves vásárlóit a Vali- Bolt
Vasas, Bethlen u. 30.
H–P: 6–16.30 Szo: 6–12

VASASI GAZDABOLT KFT.
PURINA MÁRKABOLT

KEDDI NAPOKON INGYENES HÁZHOZSZÁLLÍTÁS:
Purina takarmány, Mol Pb gáz tartós élelmiszerek, stb.....

PURINA CSIBE INDÍTÓ TÁP AKCIÓ!
10+1 KG ILLETVE 20+2 KG AJÁNDÉK.
BÁBOLNAI napos és előnevelt csibe. Marek, bronchitis, baromfipestis, ellen vakcinázva. Háztáji piros, tojóhibrid piros, kendermagos, és fehér húshibrid.

A megszokott áruk mellett, diszkont áron tartós élelmiszerek áprilisban:

– gyermelyi liszt	**170.-Ft/kg**
– cukor	**360 Ft/kg**
– B rizs	**250 Ft/kg**
– étolaj	**440 Ft/l**
4 tojásos tészta	**185 Ft/0,5 kg**

ÁPRILIS HÓNAPBAN ÉRKEZNEK AZ EGYNYÁRI VIRÁGOK!
Hétfő-péntek 8.00–17.00
Szombat 8.00–12.00
Vasas, Bethlen G. u. 21.
72/337-776

A vasasi patika szombaton is nyitva van!
7.30–11.00
72/537-033

MŰSZAKI VIZSGA GYORS ÉS KORREKT ÜGYINTÉZÉSE

72/267-723
30/824-5661
Pécs-Vasas, Bethlen Gábor u. 57.

NŐI-FÉRFI-GYERMEK FODRÁSZ
Nagyszerű ötletekkel,
Kedvező árakkal
És nem utolsó sorban
nagy szeretettel
várom kedves vendégeimet.
Bejelentkezés:
72/267-723
30/824-5663
Pécs-Vasas, Bethlen G. u. 57.

EZERMESTER
SZAKSZOLGÁLTATÁS
Háztartási gépek, hűtők, villanytűzhelyek, hőtárolós kályhák, villanybojlerek, zárak, csaptelepek javítása és cseréje.
FATÉR GYULA 0630/9276-187

MIKLÓS FODRÁSZAT
VASAS, SZÖVETKEZET U. 16.
06-30/452-4160
Akciós árak:
Női hajvágás: 1800Ft
Férfi hajvágás: 800Ft
hívhat házhoz is!

Eladó Kerékhegyen 450n-öl szőlő és gyümölcsös, egyszobás présházzal és nagy pincével, kis átalakítással lakható is.
Érd.: 0630/65-09-178

SZOLÁRIUM
Április 01-től ismét várjuk régi és új vendégeinket, szolárium és infraszauna szolgáltatásainkkal.
Pécs-Somogy Mázsaház u. 16.
Nyitva: Hétfő-Péntek 16 órától 20 óráig.
Tel: 72/337-066, 0630/2163492

VÍZ-FŰTÉS-SZERELÉS
Wolf Zoltán
0670/881-8938

WWW.SHVONLINE.HU
Sok Hírünk Van
Somogy Hird Vasas

Somogy, Hird és Vasas közösségi lapja
Eng.sz.: KÖH 163/141/1/2008.
Kiadja: A VASASÉRT EGYESÜLET adószáma: 18305434-1-02 székhelye: Vasas, Bencze J. u. 6.
Felelős kiadó: Berényi Zoltán, egyesületi elnök
Szerkesztik: a települések lakói és civil szervezetei
Megjelenik: havonta, 2100 példányban
A szerkesztőség elérhetőségei:
• Vasasért Egyesület, Vasas, Bencze J. u. 6.
• somogyi, vasasi és hirdi patika
• Pécs-Hird, Juhász Gy. tér 6.
mihir2007@freemail.hu, www.shvonline.hu
Lapzárta: tárgyhó 15.
Hirdetésfelvétel: tárgyhó 25-ig:
Tömör Balázs: +36/20/207-0656
e-mail: shvhirdetes@gmail.com
Nyomás: Bocz Nyomdaipari Kft., Pécs
Felelős vezető: Bocz Emil, ügyvezető igazgató
A kihelyezett szerkesztőségi postaládák ürítése hetente történik.
NCA NEMZETI CIVIL ALAPPROGRAM
a Nemzeti Civil Alapprogram támogatásával valósult meg